

# FÖRBÄTTRA PRODUKTIVITETEN MED DUBBELSIDIG SKANNING!



DS-720D gör det enkelt att skanna dubbelsidiga dokument som sedan kan organiseras och delas med andra. Den drivs enkelt via den bärbara datorns USB-port – resten sköts av de kraftfulla, medföljande programvarorna.

## Funktioner som optimerar ditt arbetsflöde

- Dubbelsidig skanning med single pass
- USB-driven
- Kompatibel med Windows® och Mac
- Upp till 600 x 600 dpi
- Kompakta yttermått
- Professionella programvaror medföljer

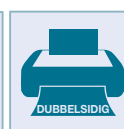
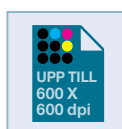

# Med dubbelsidig skanning får du mer gjort

Den helt nya DS-720D kombinerar stil och design med en mängd olika funktioner. Genom att kunna skanna olika dubbelsidiga dokument som exempelvis ID-kort, kvitton, visitkort och A4-dokument arbetar du betydligt mer produktivt.



Dubbelsidig skanning



Kompakt



USB-driven



Hög kvalitet

## Produktegenskaper:

### Hög kvalitet

- Upp till 600 x 600 dpi
- Skanna dina dokument i hög kvalitet för omedelbar lagring i molnet

### Kompakt

- Små yttermått – 290,5 (b) x 66,9 (d) x 40,7 (h) mm
- Väger endast 500 g

### Lätt att använda

- Snabbstartsknapp för skannerprogram
- Enkel strömförsörjning via USB

### Kompatibilitet

- Den medföljande TWAIN-drivrutinen möjliggör smidig integration i olika dokumenthanteringssystem

### Snabb och effektiv

- Ensidig skanning i hastigheter upp till 7,5 ppm (8 sekunder per sida) i svartvitt och färg
- Dubbelsidig skanning i hastigheter upp till 5 ppm/10 ipm (12 sekunder per sida) i svartvitt och färg
- Skanna till olika destinationer, som exempelvis: e-post, fil, app, skrivare, delad nätverksmap, OCR, FTP, molnet och SharePoint®1
- Skanna allt, exempelvis visitkort, ID-kort, foton, kvitton och dubbelsidiga dokument upp till A4

## De medföljande programvarorna omfattar:

DS-720D levereras med avancerade programvaror och är därmed en perfekt lösning för effektiv dokumenthantering och bättre arbetsflöden. Du kan komma åt och hämta dokument även om du inte är på kontoret. Förbättra kommunikationen och samarbetet genom att dela dokument och minska samtidigt pappersmängden på resan.

### **Nuance™ PaperPort™ 12SE (Windows®)**

Avancerad programvara för dokumenthantering och redigering samt för att skapa PDF-dokument med anslutning för Microsoft® SharePoint®.

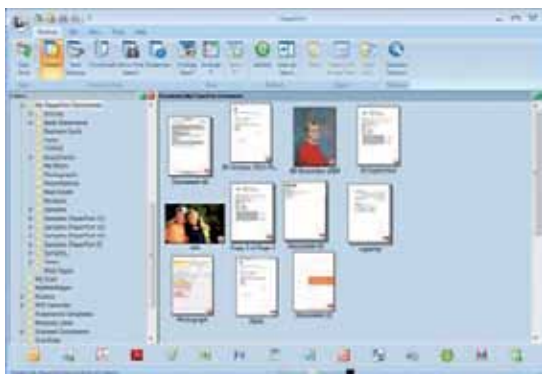

### **NewSoft® Presto!® PageManager 9 (Mac)**

Skanna och organisera digitaliserade filer. Visa, redigera, e-posta eller spara sökbara filer i formaten PDF, HTML, RTF eller TXT.

### **Button Manager V2 (Windows®)**

Ställ in flera alternativ för skanning till olika destinationer med direktskanningsknappen på skannern.

### **NewSoft® Presto!® BizCard 6 (Windows® och Mac)**

Skanna och exportera redigerbar kontaktinformation direkt till Microsoft® Outlook® och andra kontakthanteringssystem.

### **DSmobileCapture (Windows® och Mac)**

Ett verktyg för att hämta och visa skannade dokument från din mobila skanner.

## Snabb, produktiv och utvecklad för dina behov



## FÖRBÄTTRA DITT ARBETSFLÖDE



### SKANNA

Skanna dina dokument till sökbara PDF-filer.



### ARKIVERA

Arkivera dina dokument med de avancerade programvarorna som medföljer.



### SÖK

Hämta dina dokument snabbt och enkelt för att sedan redigera, visa, dela eller skriva ut dem.

## Specifikationer för DS-720D

### ALLMÄNT

|               |  |
|---------------|--|
| Bildsensor    | Dual CIS (Contact Image Sensor) för dubbelsidig skanning |
| Papperssensor | Optisk fotosensor  |
| Gränssnitt    | Höghastighets-USB 2.0                                    |

### PROGRAMVARA FÖR MAC

|                                 |  |
|---------------------------------|--|
| DsmobileCapture                 | Användarvänlig skanningsprogramvara                        |
| NewSoft® Presto!® BizCard 6     | Global lösning för visitkortshandling                      |
| NewSoft® Presto!® PageManager 9 | En enkel programvara för hantering och delning av dokument |

### SKANNING

|   |  |
|---|--|
| Hastighet vid standardskanning i färg och svartvitt     | 7,5 ppm (8 sekunder per sida), A4 upp till 300 dpi                               |
| Hastighet vid dubbelsidig skanning i färg och svartvitt | 5 ppm/10 ipm (12 sekunder per sida), A4 upp till 300 dpi                         |
| Upplösning (optisk)                                     | Upp till 600 x 600 dpi   |
| Upplösning (interpolerad)                               | 1 200 dpi  |
| Färgdjup  | 48 bitar internt och 24 bitar externt  |
| Gråskala  | 256 nyanser  |
| Filformat som stöds                                     | JPEG, TIFF, BMP, GIF (endast PNG Button Manager) och PDF (standard och sökbar)   |
| Skanna till destinationer                               | E-post, fil, app, skrivare, delad nätverksmap, OCR, FTP, molnet och SharePoint®1 |

### PAPPERSHANDLING

|                              |  |
|------------------------------|--|
| Pappersinmatning             | 1 ark  |
| Pappersstorlekar enkelsidig  | Bredd från 55 mm till 215,9 mm, längd från 90 mm till 812,8 mm |
| Pappersstorlekar dubbelsidig | Bredd från 55 mm till 215,9 mm, längd från 90 mm till 406,4 mm |
| Pappersvikter                | Mellan 60 g/m <sup>2</sup> och 105 g/m <sup>2</sup>            |

### VIKT OCH MÅTT

|                  |   |
|------------------|---|
| Med förpackning  | 354 (b) x 254 (d) x 70 (h) mm, 1,18 kg    |
| Utan förpackning | 290,5 (b) x 66,9 (d) x 40,7 (h) mm, 500 g |

### SKANNERDRIVRUTINER

|           |  |
|-----------|--|
| Windows®  | TWAIN (Windows® 8, Windows® 7, Windows Vista® och Windows® XP) |
| Macintosh | TWAIN (Mac OS X 10.6.X, 10.7.X, 10.8.X)                        |
| Linux     | TWAIN och Scan App   |

### PROGRAMVARA FÖR WINDOWS®

|                             |   |
|-----------------------------|---|
| DsmobileCapture             | Användarvänlig skanningsprogramvara   |
| Button Manager V2           | Snabbstartsknapp för skanning till e-post, fil, app, mapp, FTP eller skrivare |
| Nuance™ PaperPort™ 12SE     | Skanna, dela, sök och organisera dokument på din dator                        |
| NewSoft® Presto!® BizCard 6 | Global lösning för visitkortshandling   |

### MILJÖ

|                                |                     |
|--------------------------------|---------------------|
| Spänningskrav                  | 5 V DC via USB-port |
| Strömförbrukning (skanning)    | 2,5 W               |
| Strömförbrukning (i vänteläge) | 1 W                 |
| Ljudtryck (aktiv)              | 50 dB               |



## Brother online

Brother erbjuder en rad olika programvaror och tjänster som bidrar till högre effektivitet och bättre arbetsflöden i företaget. Läs mer om hur vi kan hjälpa ditt företag på [online.brother.eu](http://online.brother.eu)

<sup>1</sup>Kräver programvara som medföljer maskinen

Återförsäljare:

**brother**  
at your side

### Brother Sverige

Hulda Lindgrens gata 6B, 421 31 Västra Frölunda

Tel: 031-734 12 00 – Fax: 031-734 12 50

Webbsida: [www.brother.se](http://www.brother.se) – E-post: [info@brother.se](mailto:info@brother.se)

Samtliga specifikationer uppdaterade vid trycktilfället. Brother är ett inregistrerat varumärke som ägs av Brother Industries Ltd. Produktnamn är registrerade varumärken eller varumärken som ägs av respektive företag.