

Como activar las licencias de las soluciones avanzadas

Para activar la licencia de una solución avanzada, necesitas el software **BRAdmin Professional 4**, disponible para descarga en la página de [Servicio de asistencia y descargas](#) de Brother.



1. Descarga la herramienta

1.1 Entra en la página de [Servicio de asistencia y descargas](#) de Brother (support.brother.com) y pulsa en "Descargas"



1.2 A continuación, busca tu equipo en la casilla **Buscar por nombre de modelo**. Ir a la sección de Descargas



1.3 La siguiente página mostrará una lista con los sistemas operativos compatibles. Elige el tuyo y continúa haciendo clic en "OK".

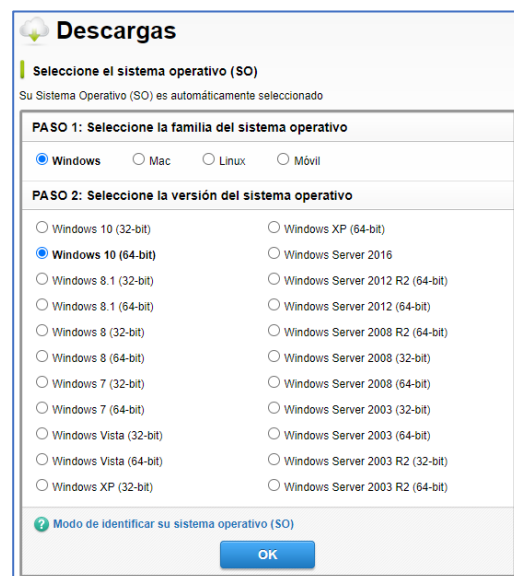

1.4 Desplaza el ratón hacia abajo y encontrarás el enlace de descarga para BRAdmin Professional 4 en el apartado **Herramienta de gestión**. Descarga el programa siguiendo las instrucciones e instálalo en el ordenador desde el que vas a activar las soluciones.

Utilidades			
Título	Descripción	Fecha de publicación (Versión)	Tamaño
Ayuda para la configuración inalámbrica	Esta utilidad le ayuda a encontrar los ajustes de seguridad (SSID y clave de red) de su red ...más	20/08/2018 (1.03.0006)	1.52 MB
Herramienta de reparación de conexión de red	Esta utilidad le ayuda a restaurar la función de impresión con una intervención mínima del ...más	07/11/2018 (1.2.17.0)	1.54 MB
Herramienta de instalación de PaperPort™	Esta herramienta instala PaperPort™ a través de Internet.	07/10/2019 (1.0.15.0)	1.18 MB
Herramienta de actualización ControlCenter4	Archivo para la actualización de la aplicación, diseñado para corregir o mejorar funciones ...más	29/03/2018 (4.6.21.1)	75.66 MB
Herramienta de desinstalación	La herramienta de desinstalación resulta útil si desea reinstalar el controlador mediante ...más	27/05/2020 (1.0.47.0)	1.07 MB
Brother iPrint&Scan	Esta aplicación proporciona acceso a funciones de impresión, digitalización y flujo ...más	21/08/2020 (6.1.2.0)	367.68 MB

Mostrar todo

Herramienta de gestión			
Título	Descripción	Fecha de publicación (Versión)	Tamaño
BRAdmin Professional 4	Este software permite a los administradores del sistema implementar y administrar sus ...más	20/07/2020 (1.04.0000)	82.35 MB
BRAdmin Light	Este software le permite buscar productos de Brother en un entorno TCP/IP, ver el estado y ...más	20/07/2020 (1.36.0000)	40.22 MB



2. Instala y busca los dispositivos

2.1 Abre la aplicación BRAdmin Professional 4 instalada en el apartado anterior.



2.2 En la parte superior del menú pulsa el ícono  y empezará la detección automática de dispositivos.

Brother BRAdmin Professional 4

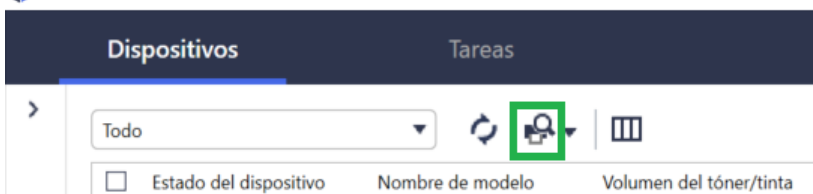

2.3 Enseguida saldrán en el menú los equipos que están conectados en red o conectados por USB al ordenador desde el que se está ejecutando el programa.

Estado del dispositivo	Nombre de modelo	Volumen del tóner/tinta	Nombre de nodo	Dirección IP	Número de serie	Dirección MAC	Ubicación
Espera	Brother MFC-L6900DW s		BRN30055CB82ED4	10.17.20.25	E75413C6N173156	30:05:5C:B8:2E:D4	
Espera	Brother ADS-3600W		BRN3C2AF433CDDD	10.17.20.54	E75536L7G194189	3C:2A:F4:33:CD:DD	



3. Ingresa tus códigos

3.1 Selecciona el equipo pulsando en la casilla al lado del **Estado del dispositivo**

Estado del dispositivo	Nombre de modelo	Volumen del tóner/tinta	Nombre de nodo	Dirección IP	Número de serie	Dir
<input checked="" type="checkbox"/> Espera	Brother MFC-L6900DW s		BRN30055CB82ED4	10.17.20.25	E75413C6N173156	
<input type="checkbox"/> Espera	Brother ADS-3600W		BRN3C2AF433CDDD	10.17.20.54	E75536L7G194189	

3.2 En el lado derecho del menú te saldrá una ventana con varias opciones. Busca la opción **Gestionar soluciones** en **Tareas Instantaneas** y haz clic sobre ella.

- Brother MFC-L6900DW series
10.17.20.25
- Espera
-
- Editar ajustes de dispositivo
- Gestionar soluciones**
- Enviar archivo
- Realizar copia de seguridad de configuración
- Restablecer ajustes de red
- [Mostrar menos](#)
- Registro de dispositivo
- Ajustes
No hay perfil
- Notificación de dispositivos

3.3 En la casilla **Contraseña del dispositivo** introduce la contraseña que se haya configurado en el equipo

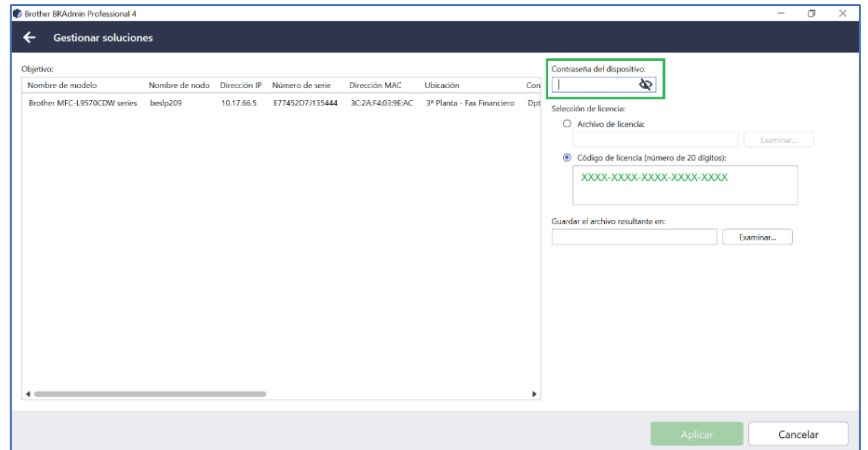

Importante: si no conoce la contraseña de su equipo, por favor, lea el documento “**Nota de seguridad de red: Cambiar la contraseña predeterminada inicialmente**” que puede encontrar en el apartado **Manuales** de su equipo, que se encuentra en la web de soporte (support.brother.com)

3.4 Busca el documento de notificación de licencia que habrás recibido por email en el momento de compra de la licencia. Este documento contiene el código para activar la licencia.

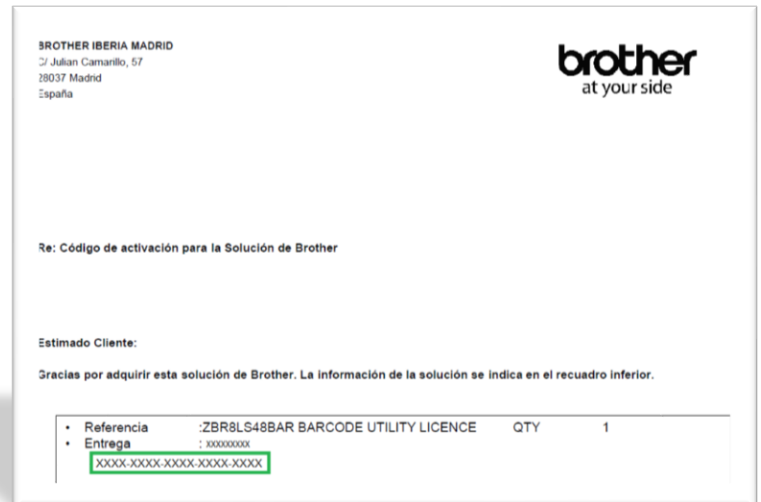

3.5 En la casilla **Código de licencia (número de 20 dígitos)** introduce el código del documento de notificación de licencia.

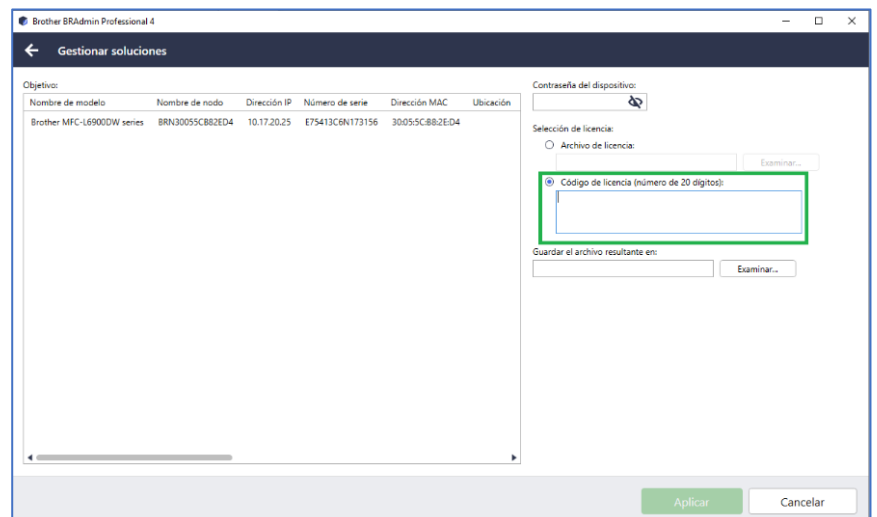

3.6 En la casilla **Guardar el archivo resultante en:** pulsa en **Examinar** y elige una ubicación para el fichero resultante de la activación.

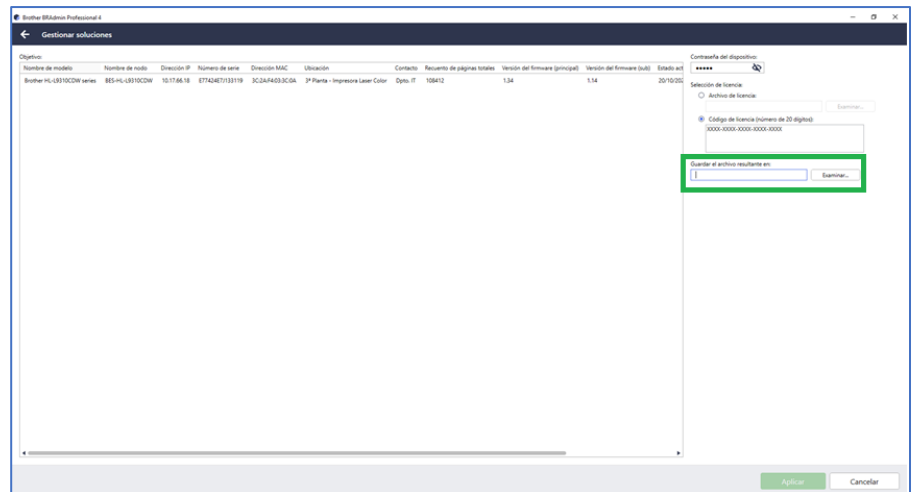

3.7 Se habilitará el botón **Aplicar**. Pulsa en **Aplicar** para terminar el proceso de activación.

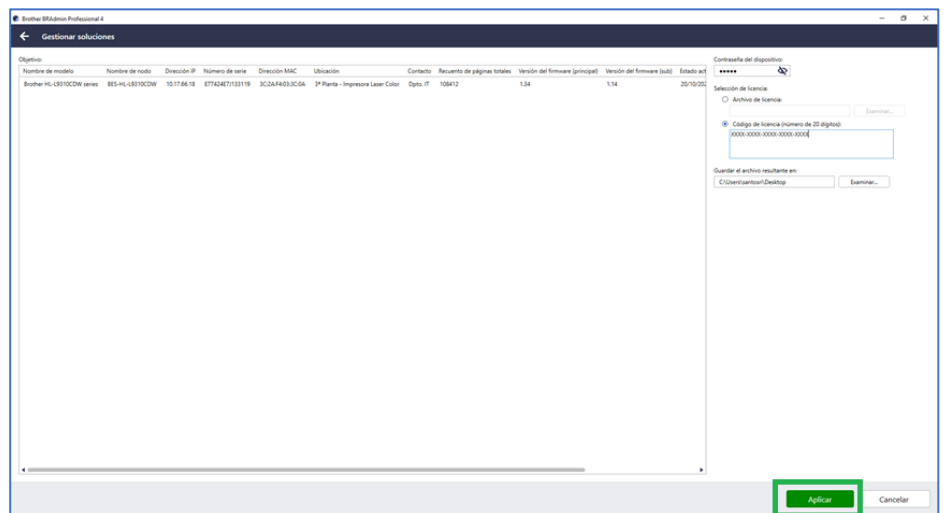

3.8 A partir de este momento, la solución está activada en tu equipo y ya podrás configurarla de acuerdo a tus necesidades. Puedes comprobar las soluciones que tienes activadas en tu equipo en la pantalla principal de BRAdmin en la columna **“Funciones Activadas”**

Preguntas frecuentes

FAQ's

¿Cuáles son los requisitos para la activación de la solución en un equipo Brother?

¿El equipo tiene que estar conectado a Internet para activar el código?

¿Se almacena algún dato personal?

¿Qué sucede si activo una máquina por error?

¿Cómo puedo comprobar si se ha activado la licencia en el equipo?

¿Se puede activar una solución en varios equipos Brother simultáneamente?

Al cambiar un equipo que tiene la licencia activada, ¿se puede reutilizar el código para el nuevo equipo?

¿Caducan los códigos de licencia de las soluciones avanzadas?

¿Cómo puedo saber la contraseña del dispositivo?

¿Cuáles son los requisitos para la activación de la solución en un equipo Brother?

Asegúrate de que el equipo:

- Es compatible con la solución
- Puede conectarse a través de USB o en una red
- Está configurado, conectado y disponible correctamente
- Tiene el firmware más reciente

¿El equipo tiene que estar conectado a Internet para activar el código?

No. Pero el ordenador desde dónde se ejecuta BRAdmin Professional 4 debe estar conectado a internet para activar el código.

¿Se almacena algún dato personal?

No se almacenan datos personales durante el proceso de activación. Solo se registran el nombre del modelo, el número de serie y la fecha de activación para poder dar atención a posibles incidencias en caso de necesidad.

¿Qué sucede si activo una máquina por error?

Si se activó un equipo con un código de activación, no se podrá desactivar por parte del usuario. Contacta con Brother para solucionar la incidencia.

¿Cómo puedo comprobar si se ha activado la licencia en el equipo?

Puedes comprobarlo en la pantalla principal de BRAdmin Professional 4 en la columna "**Funciones Activadas**"

¿Se puede activar una solución en varios equipos Brother simultáneamente?

Sí. Se pueden introducir varios códigos de activación de las soluciones en distintos equipos usando BRAdmin Professional 4.

Al cambiar un equipo que tiene la licencia activada, ¿se puede reutilizar el código para el nuevo equipo?

No. Los códigos de activación de las soluciones avanzadas no se pueden usar dos veces, necesitarás otro código de licencia para el equipo nuevo.

¿Caducan los códigos de licencia de las soluciones avanzadas?

No, no caducan.

¿Cómo puedo saber la contraseña del dispositivo?

La contraseña predeterminada para gestionar la configuración del equipo es:

- O bien la contraseña ubicada en la parte trasera del equipo y marcada con **“Pwd”**
- O bien, **initpass**

También puedes comprobar cuál es la contraseña predeterminada si imprimes el informe de configuración de red del equipo.